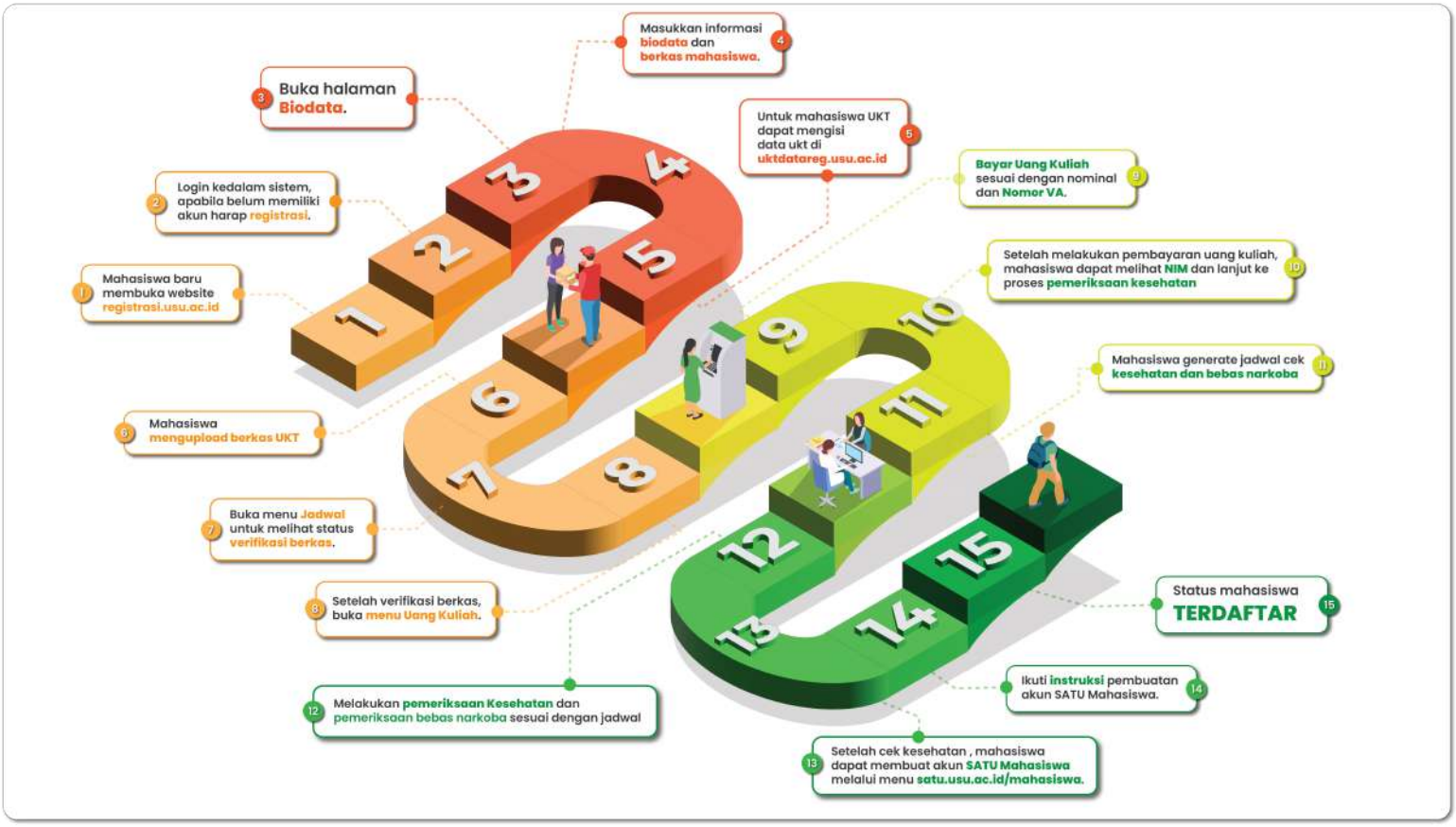
1 Mahasiswa baru membuka website registrasi.usu.ac.id
2 Login kedalam sistem, apabila belum memiliki akun harap registrasi.
3 Buka halaman Biodata.
4 Masukkan informasi biodata dan berkas mahasiswa.
5 Untuk mahasiswa UKT dapat mengisi data ukt di uktdatareg.usu.ac.id
6 Mahasiswa mengupload berkas UKT
7 Buka menu Jadwal untuk melihat status verifikasi berkas.
8 Setelah verifikasi berkas, buka menu Uang Kuliah.
9 Bayar Uang Kuliah sesuai dengan nominal dan Nomor VA.
10 Setelah melakukan pembayaran uang kuliah, mahasiswa dapat melihat NIM dan lanjut ke proses pemeriksaan kesehatan
11 Mahasiswa generate jadwal cek kesehatan dan bebas narkoba
12 Melakukan pemeriksaan Kesehatan dan pemeriksaan bebas narkoba sesuai dengan jadwal
13 Setelah cek kesehatan , mahasiswa dapat membuat akun SATU Mahasiswa melalui menu satu.usu.ac.id/mahasiswa.
14 Ikuti instruksi pembuatan akun SATU Mahasiswa.
15 Status mahasiswa TERDAFTAR